



INFORMAȚII PENTRU ELEVI

Comportament corect în caz de alarmare

	<p>Orice semnal de alarmă trebuie să fie luat în serios.</p>
	<p>Fiecare persoană trebuie să cunoască calea de evacuare spre exterior din încăperea în care se află.</p>
	<p>Toate trecerile, coridoarele și scările, care, în caz de pericol, sunt căi de evacuare și salvare trebuie să fie menținute libere.</p>
	<p>Salvarea oamenilor primează stingerii incendiilor ! În caz de incendiu, tăietate are evacuarea clădirii. <u>Comportament în instituții de învățământ</u> : în caz de incendiu, se părăsește încăperea în ordine și liniște, dar rapid; nu se iau obiecte personale sau de îmbrăcăminte. Profesorul se convinge că nu a rămas nimeni în încăpere.</p>
	<p>Ferestrele se închid, dacă mai este timp.</p>
	<p>Ușile se închid, dar nu se blochează.</p>

	<p>Nu trebuie lăsată lumina aprinsă.</p>
	<p>Nu alergați, dar nu mergeți nici agale.</p>
	<p>Elevii și grupele de elevi fără supraveghere se alătură unei clase cu profesor și părăsesc clădirea.</p>
	<p>În cazul în care nu puteți să vă evacuați în condiții de siguranță (culoare pline de fum sau diverse obstacole pe căile de evacuare) : vă întoarceți în clasă și vă așezați în dreptul ferestrei pentru a fi văzuți de pompieri.</p>
	<p>Pe timpul alarmei elevii unei clase rămân împreună. La locul de adunare profesorul face prezența. Elevii lipsă sunt anunțați directorului.</p>
	<p>Alarma este oprită doar de directorul școlii. Când semnalul de alarmă se oprește nu înseamnă neapărat oprirea alarmei.</p>
	<p>Ora de sport : În cazul unei alarme de evacuare, ora este întreruptă, sala de sport este evacuată; fără a se îmbrăca, elevii se îndreaptă împreună spre locul de adunare. În condiții de ploaie sau frig : ora este întreruptă; fără a se îmbrăca, elevii se adună în apropierea accesului spre exterior, așteptând noi indicații.</p>
	<p>Bazin de înot : În cazul unei alarme de evacuare, se părăsește bazinul imediat; fără a se îmbrăca, elevii se adună în apropierea accesului spre exterior, așteptând noi indicații.</p>
	<p>De elevii cu handicap se îngrijesc colegii de clasă. Este valabil și pentru cei cu handicap temporar (de exemplu: un picior în ghips).</p>

ATENȚIE

:

	<p>La declanșarea intenționată a unei alarme false, autorul va suporta consecințele determinate de fapta sa. Sancțiunea va fi decisă și aplicată de conducerea școlii (de exemplu: plata cheltuielilor determinate de evacuare, scăderea notei la purtare, etc).</p>
---	---

REGULI GENERALE DE COMPORTAMENT

<p>In toate școlile trebuie să se realizeze anual exerciții de alarmare, cel puțin o dată pe semestru.</p> <p>Scopul acestora este exersarea comportamentului corect în cazul declanșării unui incendiu și a altor pericole.</p> <p>Primul exercițiu de alarmare trebuie să fie precedat obligatoriu de instruirea profesorilor și elevilor privind reguli de comportament.</p> <p>Elevii trebuie să cunoască regulile generale de comportament.</p>	<ul style="list-style-type: none">➤ Evacuarea rapidă a școlii➤ Spirijinirea persoanelor handicap cu➤ Cunoașterea locului de adunare➤ Executarea prezenței➤ Moduri de comportare specifice în unități speciale de învățământ	<p>Cele mai importante activități atât pe timpul exercițiilor de alarmare cât și în caz de urgență sunt evacuarea rapidă a clădirii și verificarea prezenței la locul de adunare.</p> <p>In acest sens au fost stabilite regulile de comportament. Aceste reguli pot fi completate cu reguli specifice activităților derulate în școală, vârstei și mobilității elevilor.</p>
--	--	---

INSTRUCȚIUNI PRIVIND COMPORTAMENTUL IN CAZ DE INCENDIU
-MODEL-

Comportament în caz de incendiu

Păstrați-vă calmul

1. Anunțați incendiul

Telefon pompieri nr. _____

sau

CINE anunță?

CE s-a întâmplat?

UNDE s-a întâmplat?

2. Evacuarea în siguranță

Salvați persoanele aflate în pericol

Urmați căile de evacuare marcate

Nu folosiți ascensorul

Fiți atenți la indicatoare

3. Stingeți incendiul

Utilizați stingătoarele

SIMBOLURI INTERNAȚIONALE PENTRU DIFERITE MARCAJE

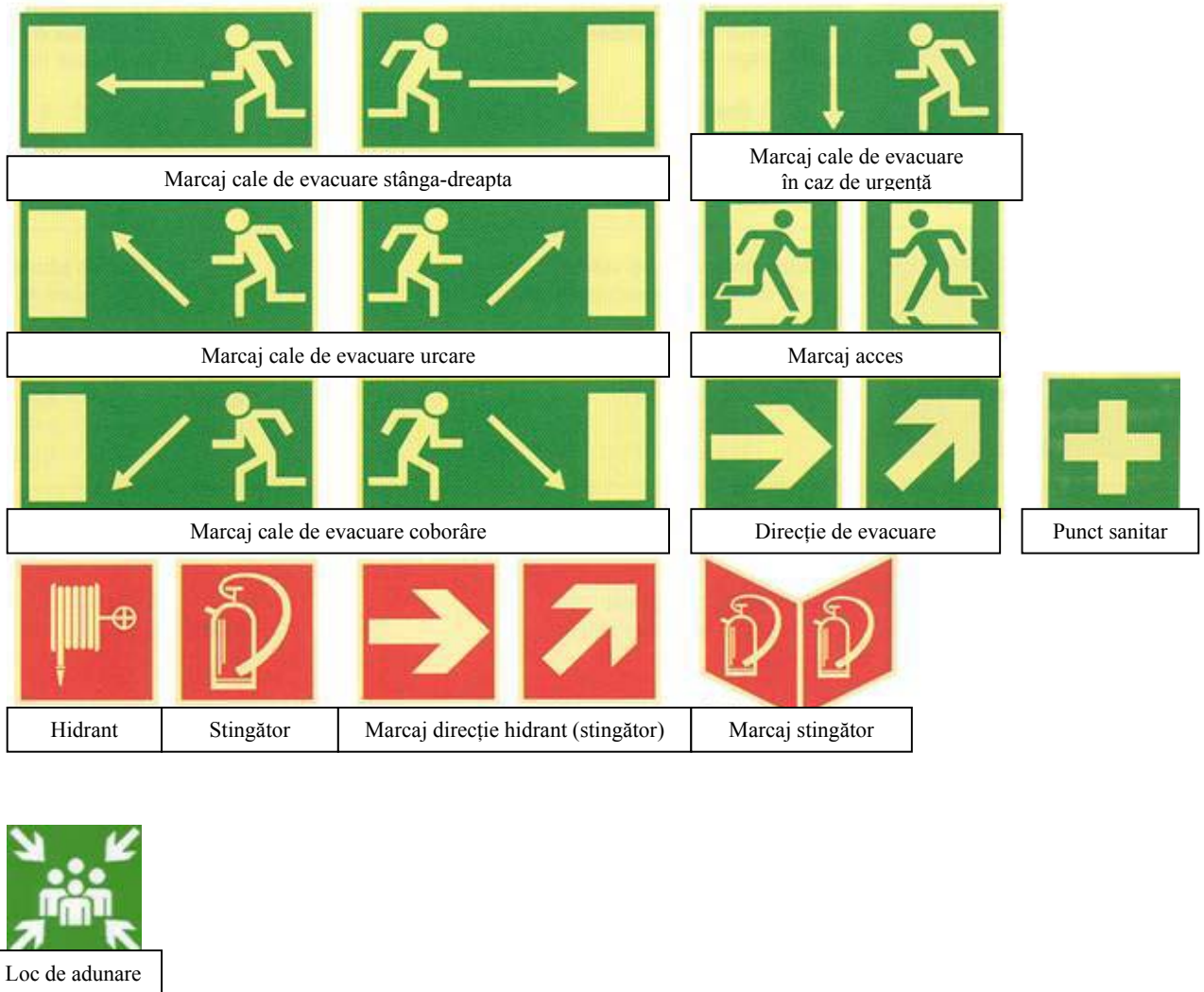

REGULI IN CAZ DE INCENDIU

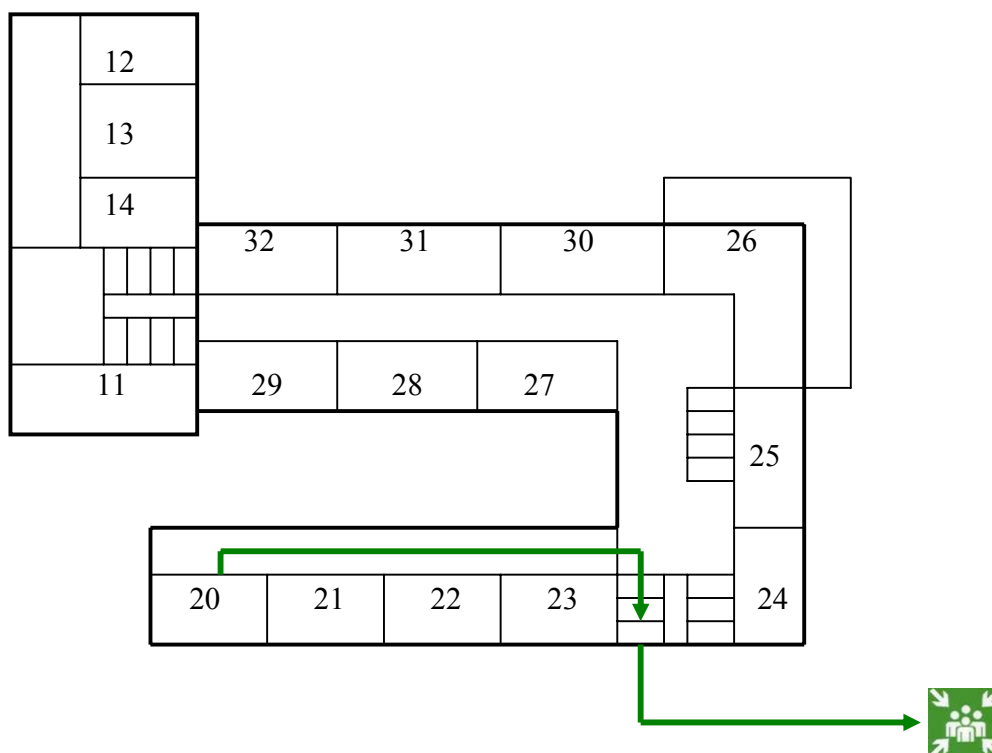

ETAJ 1

Comportament în caz de incendiu

Alarma de incendiu: _____

Păstrați-vă calmul

Nu vă luați ghiozdanul sau alte obiecte personale

Aveți grijă de elevii cu handicap

Evacuarea în siguranță

Se pleacă sub conducerea profesorului la locul de adunare

Locul de adunare: _____

La locul de adunare: Verificarea prezenței