

**SCHEMA FLUXULUI INFORMAȚIONAL - DECIZIONAL  
al comunei PRĂJENI**

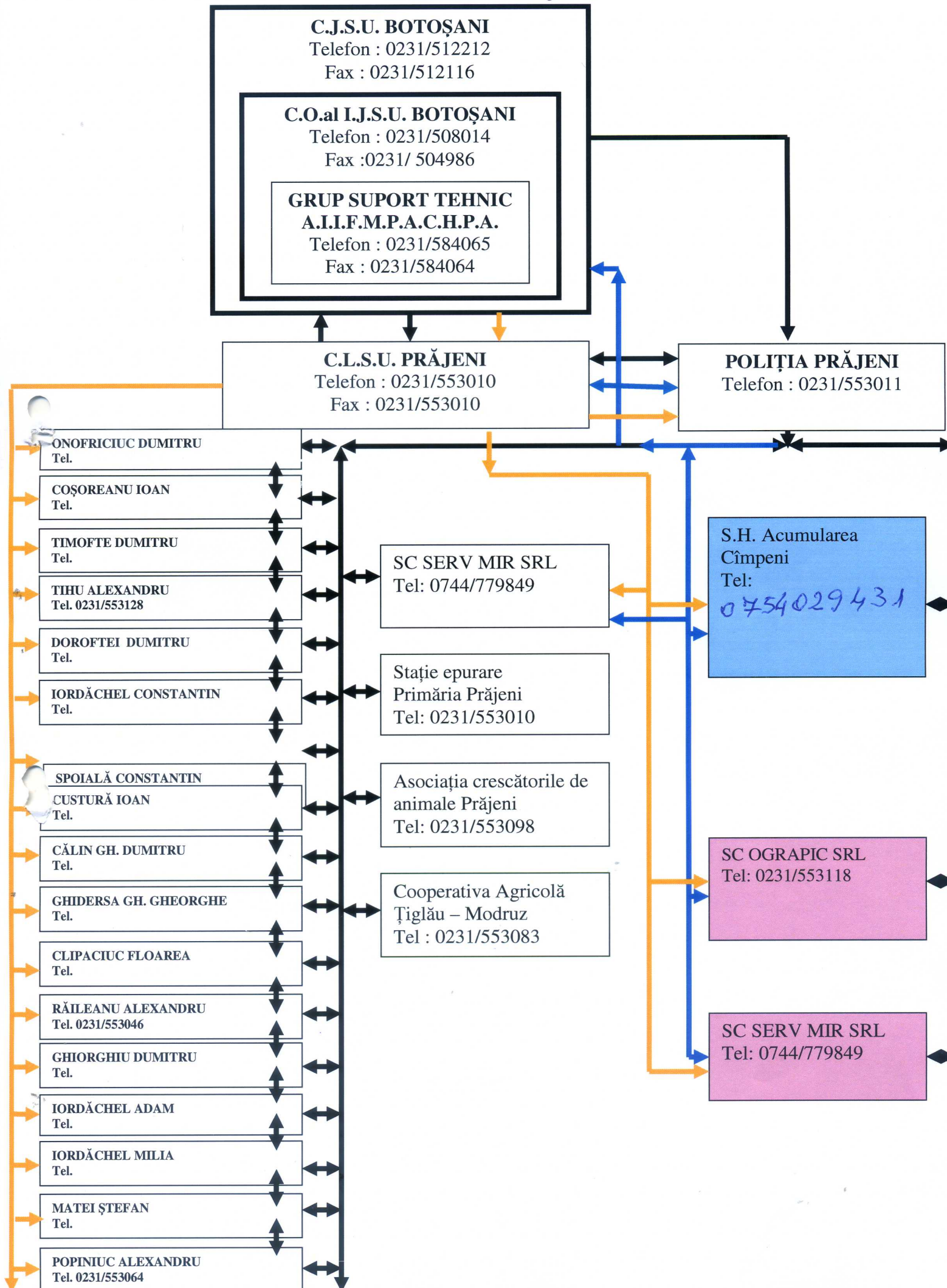

**COMITETUL LOCAL PENTRU SITUATII DE URGENTA AL COMUNEI PRAJENI  
DATE CARACTERISTICE PENTRU ACTIUNI OPERATIVE ALE COMITETULUI LOCAL PENTRU SITUATII DE URGENTA**

Nr. Crt.	Cod SIRUTA	Comitet Local Prajeni	Curs de apa/toate cursurile de apa de pe raza localitatii(permanente sau nepermanente)	Numar telefon si fax, e-mail la primarie, Post de politie, scoala etc.	Amplasa ment statie hidrometrica locala	Masuri locale de aparare			Amplasa ment statie hidrometrica avertizoare/Post pluviometric avertizor	Masuri de aparare avertizoare				Timpul de propagare a viiturilor sau de concentrare a precipitatilor sau pericolose de la postul pluviometric la	Obiective aflate in zone inundatii si accidente la constructii hidrometrice	Lucrari hidrometrice de aparare existente caracteristici/cursul de apa pe care sunt amplasate Caracteristici tehnice	Asigurarile de calcul si de verificare ale constructiilor hidrotehnice existente cu debitele aferente
						CA	CI	CP		F1	F2	F3	Praguri critice la precipitatii				
1			2	3	4	5	6	7	8	9	10	11	12	13	14	15	
<b>BAZINUL HIDROGRAFIC Miletin</b>																	
1			-r.Miletin 0,5 km	Tel./Fax Primarie-0231553010 Email primariaprajeni@yahoo.com Tel. Post de politie: 0231553011 Tel./fax scoala 00231553086	Aval ac.Campeni, Ac.Campeni	250 81.00	300 81.50	350 81.80	s.h.N.Balcescu	310 420	550	1 h	-9 gosp -6 ha pasune -3 ha arabil -50.m DC	1.ac.Campeni (nepermenenta),Va=11,5 mil.mc,S.G.A. Botosani 2.Regularizare r.Miletin,L=23,36 km,S.G.A.Bt. 3.Desecare Curtesti-Prajeni.c.IV,Lcan ale deschise=22,km,L drenuri=172 km,10 podete ,28 guri de evacuare,ANIF Bt.	5/148 , 0,5 / 386  5/90  5/1.1 l/s/ha		

